

11.-12.5.2013



hrčavský vlk



HRČAVSKÝ VLK

POHÁR TURIA V ROB 2013

PROTOKOL



USPORIADATEL:
TECH. ZABEZPEČENIE:
DÁTUM:
CENTRUM PRETEKOV:
DRUH PRETEKOV:
ORGANIZAČNÝ VÝBOR:

SZR, PZRS, AROB ČR
NEWS, Rádioklub Turie, Obec Hrčava
11. – 12. máj 2013

Hrčava, centrum

Preteky jednotlivcov s intervalovým štartom na klasických tratiach v pásmach 3,5 MHz, 144 MHz, rel. 60 s.
Preteky jednotlivcov s intervalovým štartom v nočnom foxoringu v pásme 3,5 MHz

Riaditeľ pretekov: Jozef Král
Hlavný rozhodca: Milan Mitelman
Staviteľ tratí: Jozef Král
Rozhodcovia na trati: Peter Jurčík, Milan Mitelman, Ján Turský, Rostislav Navrátil
Cieľový rozhodca: Mária Glasnáková
Štarty: Stanislav Stančík, Dávid Král, Miriam Králová, S. a M. Ondrejkovci
Miriam Vladárová

Trate R12: Jozef Šimeček
Prezentácia, hospodár: Mária Králová
SportIdent: Agáta Kulicka, Marek Kubisiak
Občerstvenie: Aurélie Fajčíková
Kulisy a foto: Rastislav Paďha
Delegát AROB ČR: Michaela Marečková

KATEGÓRIE:

D, M 12	D, M 14	D, M 16	D, M 19	D, M 20	D 35 M 40
D, M 50	D, M 60	R 12	foxoring:	D, M -16	D, M 17-

TERÉN:

Kysucké Beskydy. Horský terén, 500-700 m. n. m., prevažne dobre priebežný a podmočený.

MAPY:

IOF, mierka 1:10000, int. vrstevníc 5 m, stav jar 2013. Formáty A4 (fox a R12), ostatní A3.

POČASIE:

Daždivo a chladno, v noci tma a hmla.

ZHODNOTENIE PRETEKOV:

Preteky prebehli hladko, časový harmonogram bol dodržaný, vysielacie vysielali bez výpadkov, protesty neboli podané, zranenia neboli hlásené žiadne. Hlavný rozhodca schválil preteky v plnom rozsahu. Parkovanie a ubytovanie bolo 0-100 m od centra pretekov. Časomiera SportIdent, R 12 mechanické razenie. Kvôli nedostatočnej kapacite miestnych toaliet mali účastníci k dispozícii mobilné WC TOI TOI. Vyhlásenie víťazov prebiehalo za stáleho dažďa, ocenení dostali diplomy a hodnotné vecné ceny.

Symbolický ráz malo umiestnenie štartu hlavných kategórií v pásme 3,5 MHz priamo na Trojmedzí. Novinkou bolo zavedenie odovzdávky slúchadiel, prijímače si pretekári na štart doniesli sami - toto riešenie doporučujeme aj ďalším poriadateľom, kvôli jednoduchšej manipulácii a väčšej bezpečnosti v daždivom počasí. Hrčavský vlk sa pýši aj novou disciplínou – nočným foxoringom.

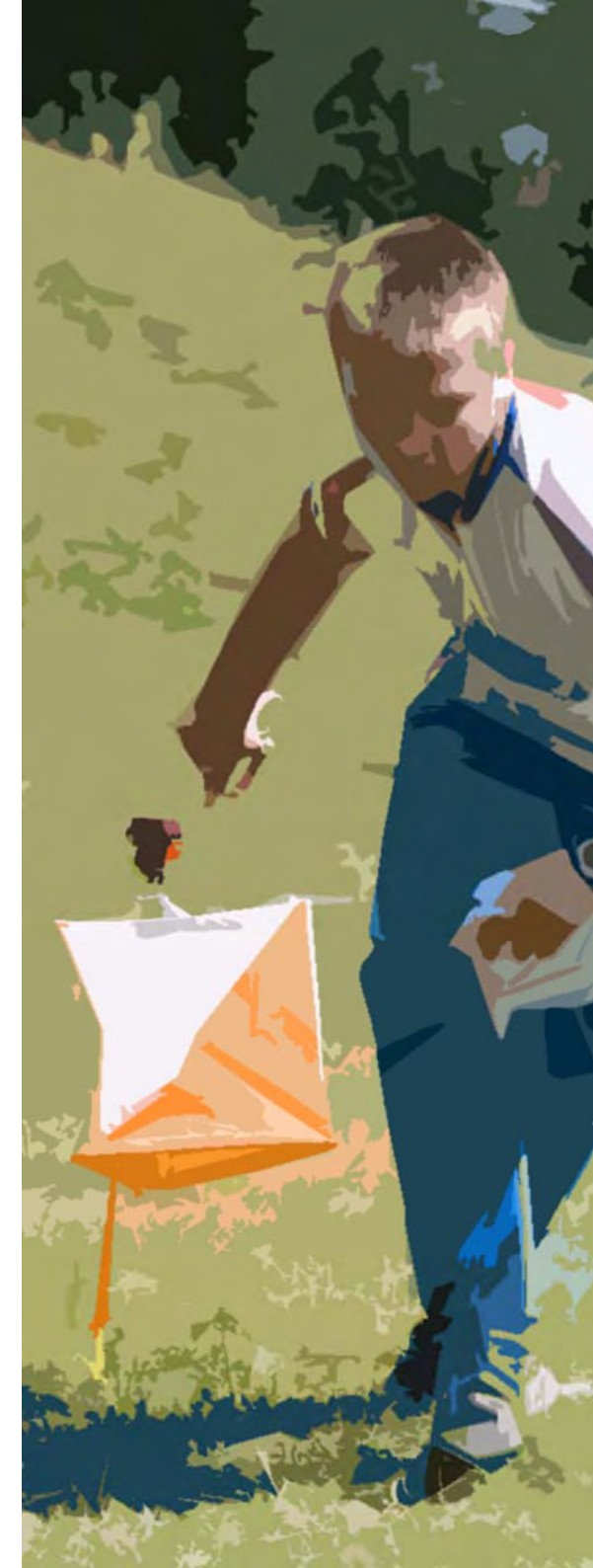

POĎAKOVANIE:

STG ELKON, WALMARK, OUTDOOR GAZ, STOMADENTA, SZR, Rádioklub Turie, OMV, SOOP ,
EKONÁBYTOK, Obec Hrčava a aj ostatní , tu nemenovaní podporovatelia.

PRETEKY BOLI SÚČASŤOU SERIÁLU ŠPORTOVÝCH PODUJATÍ KONANÝCH NA HRČAVE:

Jozef Král v.r.
riaditeľ pretekov

Milan Mitelman v.r.
hlavný rozhodca

**TRATE – SOBOTA:
KLASIKA 3,5 MHz**

PÁSMO:

3,5 MHz

LIMITY:

140 min., (R12 144 MHz 90 min.)

VYSIELAČE:

Kateg.	Štart	1	2	3	4	5
D19	1	x		x	x	x
D20	1	x	x	x		x
M19	1	x	x		x	x
M20	1	x	x	x	x	x
D12	2	x				x
D14	2				x	x
D16	2	x			x	x
D35	2	x	x	x		x
D50	2	x			x	x
D60	2				x	x
M12	2				x	x
M14	2	x			x	x
M16	2	x	x		x	x
M40	2	x	x	x	x	x
M50	2	x	x	x	x	
M60	2	x	x			x



NOČNÝ FOXORING

PÁSMO: 3,5 MHz

LIMITY: 90 min.

VYSIELAČE:

Kateg.	A	D	R	I	S	T
D-16	x	x	x	x		
D17-	x	x		x	x	x
M-16	x	x	x	x		
M17-	x	x	x	x	x	x

TRATE – NEDEĽA:

KLASIKA 144 MHz

PÁSMO: 144 MHz

LIMITY: 150 min., (R12 3,5 MHz 90 min.)

VYSIELAČE:

Kateg.	Koridor	1	2	3	4	5
D19	A	x	x	x		x
D50	A	x	x	x		
M12	A		x	x		
M14	A	x	x			
M20	A	x	x	x	x	x
M40	A	x	x	x	x	
M50	A	x	x		x	
D12	B		x	x		
D14	B	x	x			
D16	B	x	x	x		
D20	B	x	x	x		x
D35	B	x	x	x	x	
D60	B		x	x		
M16	B	x	x		x	
M19	B	x	x		x	x
M60	B		x	x		

ČUČORIEDIE VÔKOL TROJMEDZIA

MIERKA 1 : 10 000
EKVIDIŠTANTA 5 m
STAV JAR 2013

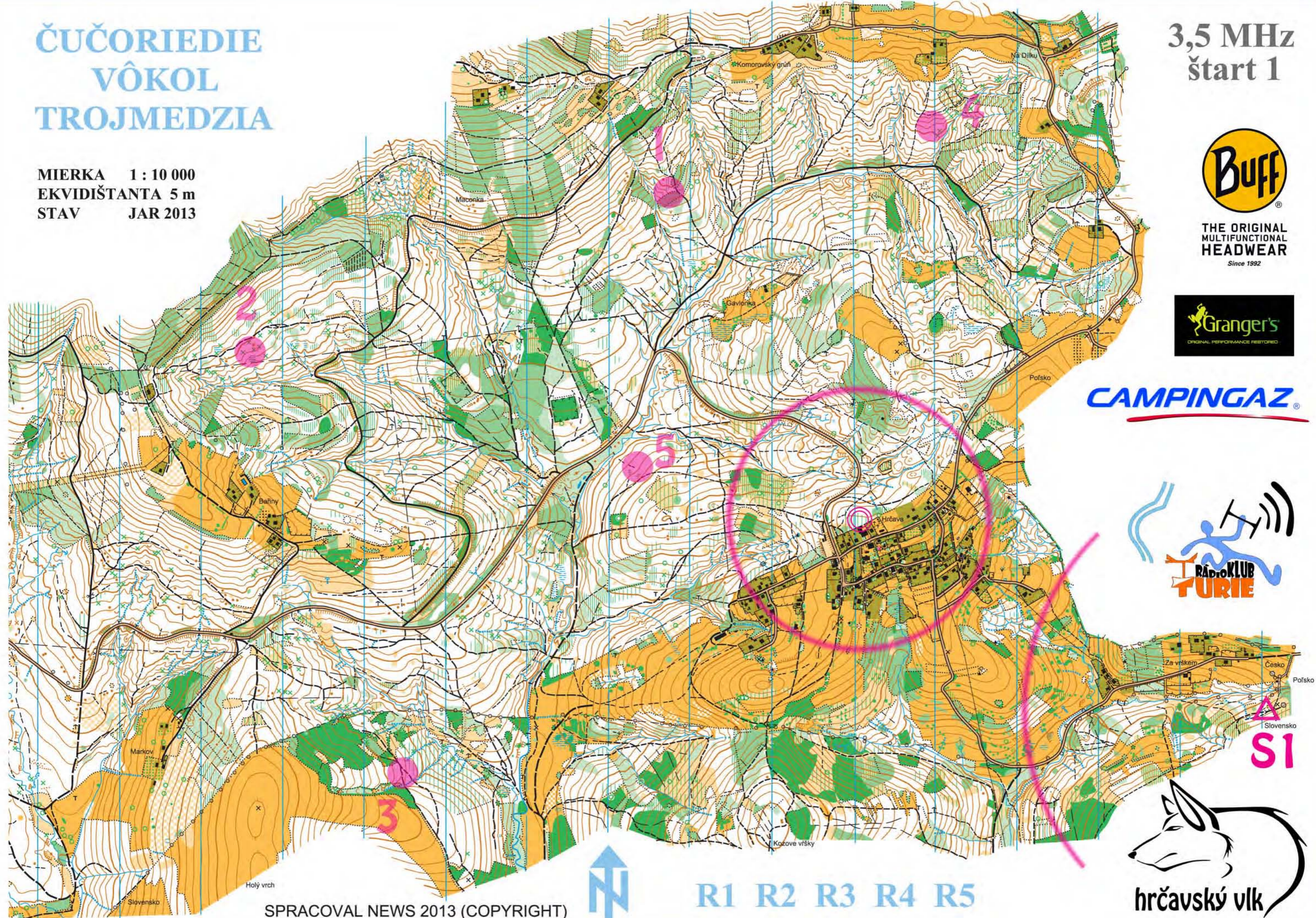

3,5 MHz
štart 1



THE ORIGINAL
MULTIFUNCTIONAL
HEADWEAR
Since 1992



S1



SPRACOVAL NEWS 2013 (COPYRIGHT)



R1 R2 R3 R4 R5

ČUČORIEDIE VÔKOL TROJMEDZIA

MIERKA 1 : 10 000
EKVIDIŠTANTA 5 m
STAV JAR 2013

3,5 MHz
štart 2



THE ORIGINAL
MULTIFUNCTIONAL
HEADWEAR
Since 1992

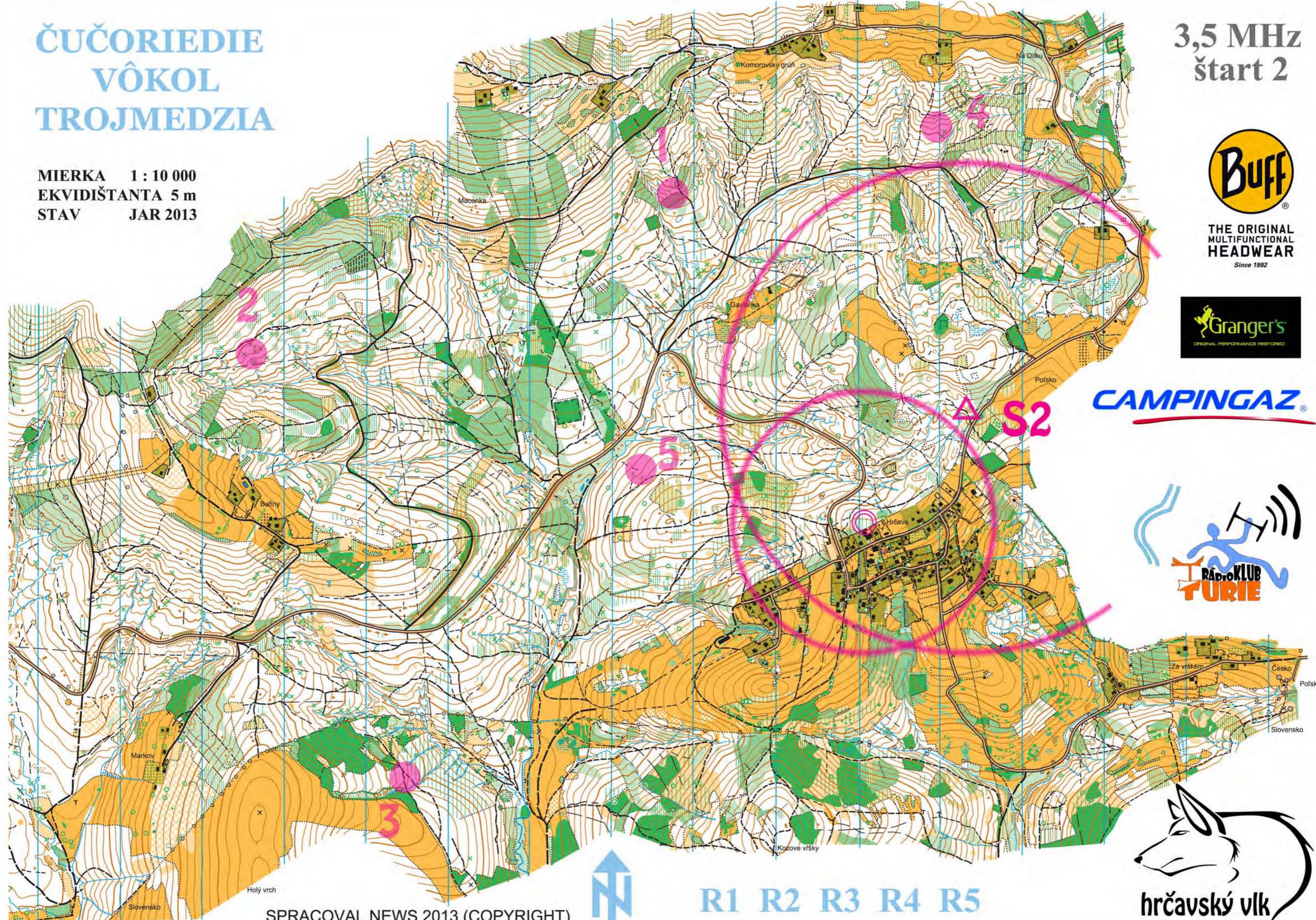

SPRACOVAL NEWS 2013 (COPYRIGHT)



R1 R2 R3 R4 R5



hrčavský vlk

SOVA, LÍŠKA A VULK

FOX

MIERKA 1:10 000
EKVIDIŠTANTA 5 M

POHÁR TURIA 2013

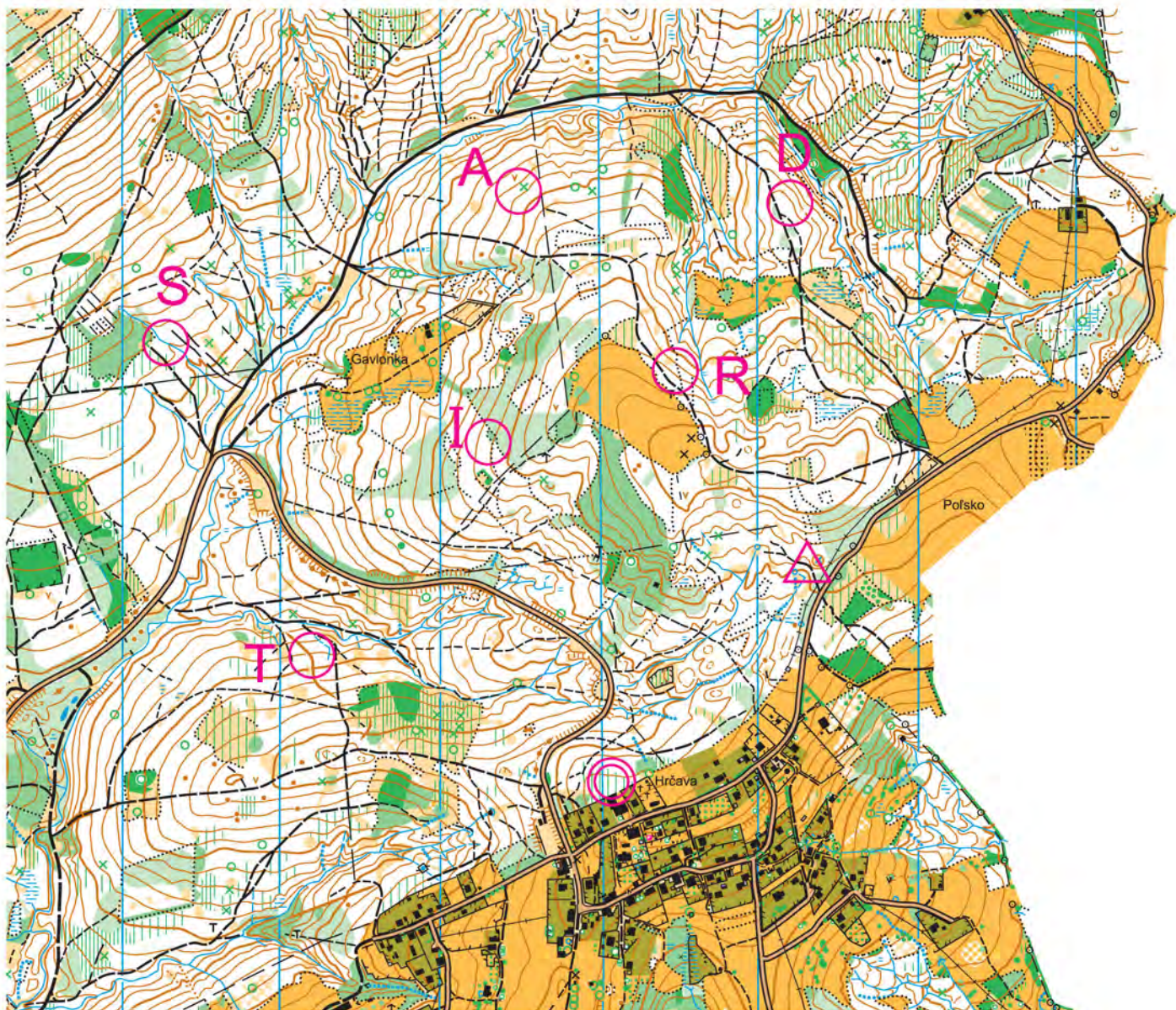

M 17-

3560 Hz

A —
D —..
R :—.
S :..
T —

3640 Hz

I ..



OSTRUŽINIE VÔKOL TROJMEDZIA

MIERKA 1 : 10 000
EKVIDIŠTANTA 5 m
STAV JAR 2013



hrčavský vlk

5



THE ORIGINAL
MULTIFUNCTIONAL
HEADWEAR
Since 1992



R1 R2 R3 R4 R5

144 MHz

SPRACOVAL NEWS 2013 (COPYRIGHT)

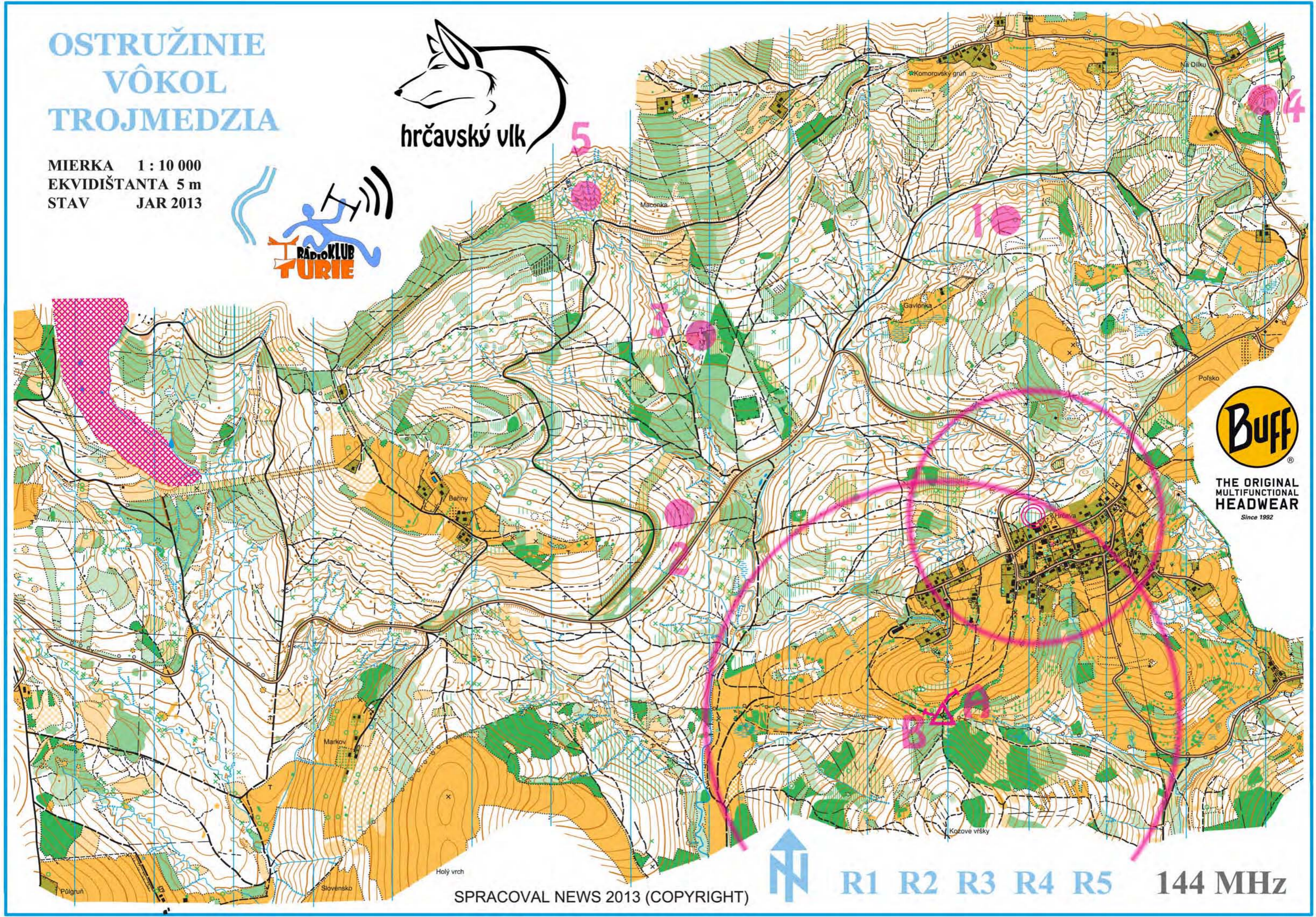

VLČKOVIA A LIŠTIČKY

MIERKA 1:10 000
EKVIDIŠTANTA 5 M

POHÁR TURIA 2013

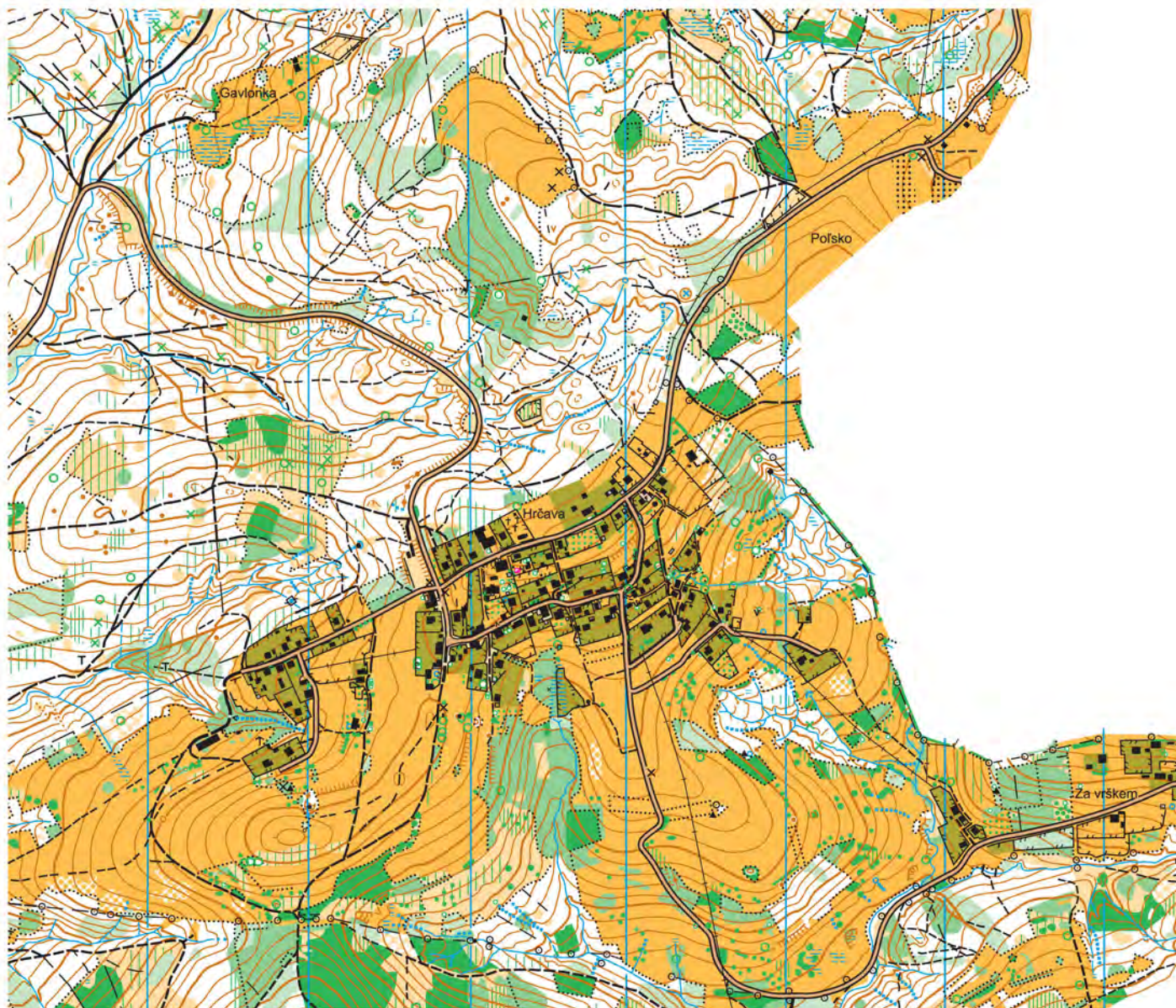

HRČAVSKÝ VLK - POHÁR TURIA V ROB 2013

KLASIKA 3,5 MHz

Zawody: 11-05-2013 od godziny 13.30

Pasma/Limit: 80-m-Band / 140 min

Uczestnik: D12=2 D14=6 D16=7 D19=6 D20=15 D35=12 D50=5 D60=3
M12=7 M14=16 M16=9 M19=10 M20=24 M40=14 M50=12 M60=5
/ =153 +Pom=153

Miejsce	Imię	Klub	Znak	czas biegu	Lis	NrSt

Kategoria D12						
1.	Liďáková, Petra	Cheb		58'49	3	2
-	Drápáková, Miriam	Libe		113'11		1
Kategoria D14						
1.	Filová, Barborka	Mart		31'00	3	5
2.	Deptulska, Maria	Tcze		34'06	3	4
3.	Trpáková, Daniela	Cheb		35'12	3	8
4.	Sobotková, Anna	Prah		36'06	3	7
5.	Lazoríková, Edit	Mart		39'39	3	6
6.	Bouchalová, Justýna	Česk		64'18	3	3
Kategoria D16						
1.	Bžatková, Kateřina	Bílo		36'13	4	10
2.	Matoušková, Barbora	Foxk		43'11	4	12
3.	Papežová, Kateřina	Cheb		51'07	4	13
4.	Synková, Tereza	Cheb		52'08	4	156
5.	Antošová, Šárka	Foxk		56'14	4	9
6.	Svatková, Charlota	Cheb		58'23	4	14
7.	Kučová, Michaela	Cheb		61'33	4	11
Kategoria D19						
1.	Léharová, Alžběta	Pard		71'53	5	19
2.	Horová, Pavla	Pard		84'43	5	17
3.	Dolníková, Veronika	Turi		84'46	5	15
4.	Košutová, Katarína	Kysu		89'49	5	18
5.	Dvořáková, Martina	Bílo		97'16	5	16
6.	Lekan, Lidia	AZYS SIEDLIS		100'12	5	154
Kategoria D20						
1.	Krčálová, Veronika	Pard		68'15	5	25
2.	Fučíková, Hana	O-sp		80'17	5	24
3.	Sukeníková, Zuzana	Krno		82'41	5	31
4.	Moučková, Andrea	Bílo		87'45	5	27
5.	Chovanová, Daniela	Turi		89'07	5	22
6.	Kulicka, Agata	Sied		90'37	5	150
7.	Šimečková, Barbora	Mart		96'06	5	29
8.	Marečková, Michaela	Bílo		98'29	5	26
9.	Sobotová, Jana	Foxk		105'38	5	30
10.	Zachová, Lucie	Prah		118'18	5	33
11.	Rosová, Hana	Pard		134'15	4	28
12.	Voráčková, Lenka	GNM		59'27	3	32
aL.	Freibergová, Hana	Tepl		159'16	4	23
ab.	Caputa, Joanna	Biel		not compl		21
ab.	Byrdy, Urszula	Biel		not compl		20
Kategoria D35						
1.	Hažmuková, Pavla	Bílo		67'00	5	38
2.	Šimáčková, Jitka	Pard		72'16	5	42
3.	Ondrouchová, Ludmila	Bílo		73'40	5	41

4.	Janoušková, Blanka	Tepl	74'48	5	39
5.	Soukupová, Leona	Turi	82'58	5	43
6.	Deptulská, Agnieszka	Tcze	83'49	5	35
7.	Adámková, Blanka	Cheb	92'25	5	34
8.	Spáčilová, Petra	Bílo	96'36	5	44
9.	Unčovská, Martina	Bílo	96'58	5	45
10.	Marečková, Iva	Bílo	105'14	5	40
11.	Fráňová, Pavla	Bílo	110'19	5	36
12.	Havelková, Hana	Prah	120'04	4	37
Kategorie D50					
1.	Šrůtová, Marcela	Prah	47'17	4	50
2.	Fekiačová, Mária	Bílo	48'49	4	46
3.	Šimečková, Anna	Mart	49'10	4	49
4.	Poláková, Ludmila	Prah	61'45	4	48
5.	Látalová, Alexandra	Bílo	80'26	4	47
Kategorie D60					
1.	Voráčková, Eliška	Prah	43'41	3	53
2.	Hanslianová, Petra	Bílo	54'04	3	51
3.	Pátková, Alena	Nový	56'25	3	52
Kategorie M12					
1.	Hrubý, Vilém	Bílo	39'53	3	57
2.	Šebek, Filip	Pard	43'39	3	72
3.	Dukát, Šimon	Prah	47'52	3	54
4.	Trpák, Jan	Cheb	60'02	3	59
5.	Svatek, Daniel	Cheb	60'09	3	58
6.	Hrouda, Jakub	Bílo	63'08	3	56
7.	Hažmuk, Jáchym	Bílo	103'03	3	55
Kategorie M14					
1.	Kinc, Martin	Bílo	30'55	4	66
2.	Bžatek, Vojtěch	Bílo	38'29	4	61
3.	Papež, Josef	Cheb	41'28	4	70
4.	Lahučký, Tomáš	Cheb	41'37	4	68
5.	Račko, Lukáš	Mart	44'43	4	71
6.	Šrom, Dominik	Bílo	44'55	4	74
7.	Švec, Jan	Prah	45'47	4	75
8.	Křen, Jakub	Pard	46'05	4	67
9.	Dukát, Matěj	Prah	50'46	4	64
10.	Jurčík, Tomáš	Mart	50'53	4	65
11.	Novotný, Adam	Pard	51'07	4	69
12.	Sommer, Damián	Pard	51'52	4	73
13.	David, Tomáš	Libe	57'28	4	63
14.	Unčovský, Vít	Bílo	60'58	4	76
15.	Cuninka, Ján	Mart	61'57	4	62
16.	Budaj, Samko	Mart	65'56	4	60
Kategorie M16					
1.	Polák, Robert	Bílo	52'49	5	79
2.	Žáček, Matěj	Bílo	53'23	5	83
3.	Nalepko, Mateusz	AZYS SIEDLIS	56'03	5	152
4.	Priessnitz, Jan	Bílo	59'49	5	80
5.	Petríček, Jakub	Libe	64'27	5	77
6.	Stankiewicz, Filip	AZYS SIEDLIS	71'02	5	153
7.	Stárek, Martin	Cheb	81'26	5	82
8.	Petríček, Tomáš	Libe	82'18	5	78
9.	Sehnoutka, Pavel	Cheb	95'22	5	81

Kategoria M19

1. Šimáček, Ondřej	Pard	58'36	5	88
2. Král, Adam	Turi	66'36	5	86
3. Šrom, Jakub	Bílo	69'29	5	91
4. Šimáček, Martin	Pard	70'33	5	89
5. Deptulski, Mateusz	Tcze	75'21	5	84
6. Polák, Václav	Bílo	98'21	5	87
7. Sommer, Tadeáš	Pard	103'35	5	90
8. Kováč, Stano	Turi	103'36	5	85
9. Voldřich, Dan	Prah	120'59	5	92
10. Kloczek, Szymon	AZYS SIEDLIS	107'00	4	155

Kategoria M20

1. Oma, Jakub	Turn	66'42	6	105
2. Lněnička, Jakub	Pard	73'04	6	102
3. Gomzyk, Andriy	Turn	76'10	6	96
4. Hrazdil, Roman	0-sp	82'10	6	98
5. Košut, Martin	Kysu	85'06	6	100
6. Voráček, Michal	Foxk	86'16	6	114
7. Stehlík, Ondřej	Mart	87'35	6	108
8. Tomaščin, Martin	Kysu	90'34	6	110
9. Kuriak, Jakub	Kysu	91'05	6	101
10. Baxa, Jaromír1	Libe	92'30	6	94
11. Baxa, Jan	Libe	99'43	6	93
12. Kubisiak, Marek	Sied	102'04	6	112
13. Vlach, Jiří	Cheb	108'26	6	113
14. Turský, Juraj	Pard	108'55	6	111
15. Bezděk, Adam	Mart	109'08	6	95
16. Zacharovský, Martin	Mart	112'48	6	147
17. Janouš, Karol	Kysu	116'14	6	99
18. Titěra, Tomáš	Libe	125'13	6	109
19. Šolc, Radim	Pard	126'30	6	107
20. Maryško, Lukáš	Libe	108'04	5	103
21. Minarčík, Tomáš	Krno	113'51	4	104
22. Helán, Václav	Bílo	133'42	3	97
aL. Vantara, Ján	Mart	151'07	4	146
ab. Powroźnik, Michał	Biel	not compl		106

Kategoria M40

1. Hrouda, Petr	Bílo	62'53	6	121
2. Žáček, Zbyněk	Bílo	65'37	6	127
3. Zach, Jaroslav	Prah	69'11	6	128
4. Šindelka, Antonín	Bílo	73'27	6	124
5. Mokry, Pavel	Bílo	76'30	6	122
6. Bouchala, Jiří	Česk	77'18	6	115
7. Deptulski, Tomasz	Tcze	78'35	6	117
8. Oravec, Miroslav	Kysu	80'14	6	123
9. Hažmuk, Ivo	Bílo	88'33	6	119
10. Hora, Pavel	Pard	88'50	6	120
11. Vosmík, Miroslav	Turn	97'13	6	126
12. Dukát, Martin	Prah	102'30	6	118
13. Bžatek, Miroslav	Bílo	103'41	6	116
14. Unčovský, Marek	Bílo	104'02	6	125

Kategoria M50

1. Šimeček, Jozef	Mart	63'07	5	137
2. Vlach, Miroslav	Cheb	64'16	5	139
3. Mareček, Jiří	Bílo	68'24	5	134
4. Michalec, Jan	Cheb	72'00	5	135
5. Fekiač, Jozef	Bílo	80'08	5	130

6. Fráňa, Pavel	Bílo	90'08	5	131
7. Jelínek, Stanislav	Libe	90'36	5	132
8. Látal, Miroslav	Bílo	92'33	5	133
9. Suchý, Jiří	Tepl	94'38	5	138
10. Baxa, Jaromír	Libe	107'25	5	129
11. Pavelek, Viktor	Brat	111'04	5	136
ab. Bala, Bogdan	Sied	not compl		151

Kategorie M60

1. Sukeník, Mojmír	Krno	48'16	4	143
2. Winter, Lubomír	Foxk	76'44	4	144
3. Bykowski, Ryszard	Krak	81'04	4	140
4. Pietrzykowski, Władysław	Biel	99'56	4	141
5. Šrůta, Pavel	Prah	139'33	4	142

Pomocnik:

Organizator:

HRČAVSKÝ VLK - POHÁR TURIA V ROB 2013

NOČNÝ FOXORING

Competition: 11-05-2013 from 21.00

Band/Limit: 80-m-band / 90 min

Competitors: D16=3 D17=14 M16=9 M17=36 / =62 +Hlp=62

Place	Name	Club	Call	Run time	Fox	StNo

Category D16						
1.	Filová, Barborka	Mart		48'28	5	1
2.	Vladárová, Paula	Turi		65'00	2	3
ab.	Lilgová, Sophia	Mart		not compl		2
Category D17						
1.	Krčálová, Veronika	Pard		30'17	6	11
2.	Léharová, Alžběta	Pard		32'43	6	13
3.	Kulicka, Agata	Sied		39'44	6	57
4.	Marečková, Michaela	Bílo		47'22	6	14
5.	Ondrouchová, Ludmila	Bílo		47'40	6	15
6.	Zachová, Lucie	Prah		70'00	6	16
7.	Dolníková, Veronika	Turi		40'24	4	7
8.	Košutová, Katarína	Kysu		56'34	4	10
9.	Látalová, Alexandra	Bílo		67'11	4	12
ab.	Caputa, Joanna	Biel		not compl		5
ab.	Chovanová, Daniela	Turi		not compl		6
ab.	Byrdy, Urszula	Biel		not compl		4
ab.	Hanslianová, Petra	Bílo		not compl		8
ab.	Hažmuková, Pavla	Bílo		not compl		9
Category M16						
1.	Kinc, Martin	Bílo		24'38	5	22
2.	Bžatek, Vojtěch	Bílo		27'56	5	18
3.	Priessnitz, Jan	Bílo		33'47	5	23
ab.	Cuninka, Ján	Mart		not compl		19
ab.	Hrubý, Vilém	Bílo		not compl		20
ab.	Jurčík, Tomáš	Mart		not compl		21
ab.	Budaj, Samko	Mart		not compl		17
ab.	Račko, Lukáš	Mart		not compl		24
ab.	Nalepko, Mateusz	AZYS SIEDLIS		not compl		152
Category M17						
1.	Šimáček, Ondřej	Pard		25'40	7	50
2.	Oma, Jakub	Turn		26'15	7	46
3.	Gomzyk, Andriy	Turn		26'39	7	31
4.	Lněnička, Jakub	Pard		29'29	7	41
5.	Košut, Martin	Kysu		33'41	7	36
6.	Tomaščin, Martin	Kysu		34'30	7	53
7.	Kloczek, Szymon	AZYS SIEDLIS		39'39	7	155
8.	Mokrý, Pavel	Bílo		45'29	7	45
9.	Kuriak, Jakub	Kysu		49'08	7	39
10.	Hrouda, Petr	Bílo		49'27	7	34
11.	Král, Adam	Turi		49'53	7	38
12.	Látal, Miroslav	Bílo		51'34	7	40
13.	Zacharovský, Martin	Mart		53'00	7	59
14.	Hažmuk, Ivo	Bílo		54'53	7	32
15.	Bezděk, Adam	Mart		57'33	7	27
16.	Sommer, Tadeáš	Pard		58'57	7	156
17.	Šolc, Radim	Pard		64'46	7	52
18.	Voldřich, Dan	Prah		68'01	7	54
19.	Bykowski, Ryszard	Krak		75'16	7	28

20. Maryško, Lukáš	Libe	77'36	7	43
21. Minarčík, Tomáš	Krno	68'44	5	44
22. Pietrzykowski, Władysław	Biel	54'43	3	48
23. Baxa, Jan	Libe	40'14	2	25
24. Kováč, Stano	Turi	53'09	2	37
25. Jelínek, Stanislav	Libe	53'40	2	35
- Helán, Václav	Bílo	23'15		33
ab. Fekiač, Jozef	Bílo	not compl		30
ab. Baxa, Jaromír	Libe	not compl		26
ab. Bžatek, Miroslav	Bílo	not compl		29
ab. Mareček, Jiří	Bílo	not compl		42
ab. Pavelek, Viktor	Brat	not compl		47
ab. Powroźnik, Michał	Biel	not compl		49
ab. Šimáček, Martin	Pard	not compl		51
ab. Vosmík, Miroslav	Turn	not compl		55
ab. Kubisiak, Marek	Sied	not compl		56
ab. Vantara, Ján	Mart	not compl		58

Helper:

Organizer:

HRČAVSKÝ VLK - POHÁR TURIA V ROB 2013

KLASIKA 144 MHz

Competition: 12-05-2013 from 10.00

Band/Limit: 2-m-band / 150 min

Competitors: D12=2 D14=6 D16=7 D19=6 D20=14 D35=12 D50=5 D60=3
M12=7 M14=15 M16=9 M19=10 M20=22 M40=14 M50=11 M60=5
/ =148 +Hlp=148

Place	Name	Club Call	Run time	Fox	StNo

Category D12					
1.	Liďáková, Petra	Cheb	137'02	3	2
2.	Drápáková, Miriam	Libe	138'06	2	1
Category D14					
1.	Deptulska, Maria	Tcze	72'01	3	4
2.	Sobotková, Anna	Prah	72'22	3	7
3.	Filová, Barborka	Mart	76'31	3	5
4.	Trpáková, Daniela	Cheb	82'27	3	8
5.	Lazoríková, Edit	Mart	87'06	3	6
6.	Bouchalová, Justýna	Česk	142'24	2	3
Category D16					
1.	Papežová, Kateřina	Cheb	67'24	4	13
2.	Kučová, Michaela	Cheb	76'01	4	11
3.	Bžatková, Kateřina	Bílo	77'05	4	10
4.	Matoušková, Barbora	Foxk	94'36	4	12
5.	Svatková, Charlota	Cheb	98'31	4	14
6.	Synková, Tereza	Cheb	108'13	4	156
7.	Antošová, Šárka	Foxk	108'08	2	9
Category D19					
1.	Léharová, Alžběta	Pard	71'26	5	19
2.	Košutová, Katarína	Kysu	80'33	5	18
3.	Horová, Pavla	Pard	89'37	5	17
4.	Dvořáková, Martina	Bílo	90'53	5	16
5.	Dolníková, Veronika	Turi	103'36	5	15
6.	Lekan, Lidia	AZYS SIEDLIS	74'17	3	154
Category D20					
1.	Fučíková, Hana	O-sp	64'55	5	24
2.	Moučková, Andrea	Bílo	67'25	5	27
3.	Sukeníková, Zuzana	Krno	70'47	5	31
4.	Rosová, Hana	Pard	74'02	5	28
5.	Krčálová, Veronika	Pard	74'47	5	25
6.	Marečková, Michaela	Bílo	77'05	5	26
7.	Chovanová, Daniela	Turi	83'47	5	22
8.	Zachová, Lucie	Prah	102'57	5	33
9.	Šimečková, Barbora	Mart	103'40	5	29
10.	Freibergová, Hana	Tepl	124'14	5	23
11.	Kulicka, Agata	Sied	131'32	5	150
12.	Sobotová, Jana	Foxk	146'30	4	30
ab.	Caputa, Joanna	Biel	not compl		21
ab.	Byrdy, Urszula	Biel	not compl		20
Category D35					
1.	Šimáčková, Jitka	Pard	75'58	5	42
2.	Janoušková, Blanka	Tepl	105'12	5	39
3.	Adámková, Blanka	Cheb	116'22	5	34
4.	Marečková, Iva	Bílo	103'04	4	40

5.	Hažmuková, Pavla	Bílo	125'04	4	38
6.	Havelková, Hana	Prah	127'51	4	37
7.	Ondrouchová, Ludmila	Bílo	128'32	4	41
8.	Fráňová, Pavla	Bílo	132'48	4	36
9.	Spáčilová, Petra	Bílo	123'36	3	44
10.	Unčovská, Martina	Bílo	126'26	3	45
11.	Deptulska, Agnieszka	Tcze	136'05	3	35
12.	Soukupová, Leona	Turi	139'56	3	43
Category D50					
1.	Fekiačová, Mária	Bílo	97'44	4	46
2.	Šrůtová, Marcela	Prah	103'17	4	50
3.	Šimečková, Anna	Mart	104'46	4	49
4.	Poláková, Ludmila	Prah	123'23	4	48
5.	Látalová, Alexandra	Bílo	126'30	4	47
Category D60					
1.	Voráčková, Eliška	Prah	59'47	3	53
2.	Hanslianová, Petra	Bílo	84'38	3	51
3.	Pátková, Alena	Nový	102'32	3	52
Category M12					
1.	Šebek, Filip	Pard	63'59	3	72
2.	Hrouda, Jakub	Bílo	79'49	3	56
3.	Hrubý, Vilém	Bílo	101'58	3	57
4.	Hažmuk, Jáchym	Bílo	103'52	3	55
5.	Svatek, Daniel	Cheb	134'37	3	58
6.	Trpák, Jan	Cheb	67'00	2	59
ab.	Dukát, Šimon	Prah	not compl		54
Category M14					
1.	Kinc, Martin	Bílo	37'30	3	66
2.	Bžatek, Vojtěch	Bílo	51'07	3	61
3.	Křen, Jakub	Pard	52'03	3	67
4.	Sommer, Damián	Pard	58'03	3	73
5.	Račko, Lukáš	Mart	59'03	3	71
6.	Švec, Jan	Prah	64'12	3	75
7.	Novotný, Adam	Pard	70'18	3	69
8.	Budaj, Samko	Mart	74'55	3	60
9.	Lahučký, Tomáš	Cheb	84'49	3	68
10.	David, Tomáš	Libe	90'15	3	63
11.	Unčovský, Vít	Bílo	91'36	3	76
12.	Jurčík, Tomáš	Mart	92'50	3	65
13.	Papež, Josef	Cheb	98'00	3	70
14.	Cuninka, Ján	Mart	133'05	3	62
15.	Šrom, Dominik	Bílo	99'55	2	74
Category M16					
1.	Polák, Robert	Bílo	68'49	4	79
2.	Žáček, Matěj	Bílo	80'45	4	83
3.	Petříček, Jakub	Libe	90'19	4	77
4.	Nalepko, Mateusz	AZYS SIEDLIS	74'41	3	152
5.	Stankiewicz, Filip	AZYS SIEDLIS	83'22	3	153
6.	Priessnitz, Jan	Bílo	111'18	3	80
7.	Stárek, Martin	Cheb	123'06	2	82
8.	Petříček, Tomáš	Libe	131'30	2	78
-	Sehnoutka, Pavel	Cheb	49'00	B	81
Category M19					
1.	Šrom, Jakub	Bílo	62'16	5	91

2. Šimáček, Ondřej	Pard	63'23	5	88
3. Šimáček, Martin	Pard	66'43	5	89
4. Král, Adam	Turi	74'38	5	86
5. Deptulski, Mateusz	Tcze	95'06	5	84
6. Kováč, Stano	Turi	141'55	5	85
7. Kloczek, Szymon	AZYS SIEDLIS	117'53	4	155
8. Voldřich, Dan	Prah	109'26	2	92
9. Polák, Václav	Bílo	135'53	2	87
aL. Sommer, Tadeáš	Pard	171'57	2	90

Category M20

1. Voráček, Michal	Foxk	67'32	6	114
2. Oma, Jakub	Turn	83'01	6	105
3. Baxa, Jaromír1	Libe	84'40	6	94
4. Lněnička, Jakub	Pard	98'44	6	102
5. Vlach, Jiří	Cheb	99'09	6	113
6. Titěra, Tomáš	Libe	101'22	6	109
7. Hrazdil, Roman	O-sp	103'01	6	98
8. Zacharovský, Martin	Mart	107'50	6	147
9. Košut, Martin	Kysu	113'22	6	100
10. Turský, Juraj	Pard	113'30	6	111
11. Tomaščin, Martin	Kysu	115'00	6	110
12. Kubisiak, Marek	Sied	117'59	6	112
13. Janouš, Karol	Kysu	126'10	6	99
14. Baxa, Jan	Libe	128'26	6	93
15. Gomzyk, Andriy	Turn	129'22	6	96
16. Šolc, Radim	Pard	135'16	6	107
17. Kuriak, Jakub	Kysu	138'07	6	101
18. Bezděk, Adam	Mart	139'05	5	95
19. Maryško, Lukáš	Libe	93'41	3	103
20. Vantara, Ján	Mart	96'34	3	146
ab. Powroźnik, Michał	Biel	not compl		106
ab. Stehlík, Ondrej	Mart	not compl		108

Category M40

1. Hrouda, Petr	Bílo	69'58	5	121
2. Mokřý, Pavel	Bílo	87'31	5	122
3. Zach, Jaroslav	Prah	99'11	5	128
4. Oravec, Miroslav	Kysu	99'38	5	123
5. Šindelka, Antonín	Bílo	101'46	5	124
6. Deptulski, Tomasz	Tcze	104'10	5	117
7. Vosmík, Miroslav	Turn	106'53	5	126
8. Unčovský, Marek	Bílo	109'05	5	125
9. Bouchala, Jiří	Česk	118'34	5	115
10. Hažmuk, Ivo	Bílo	136'42	5	119
11. Žáček, Zbyněk	Bílo	136'49	5	127
12. Hora, Pavel	Pard	111'19	3	120
13. Bžatek, Miroslav	Bílo	129'54	3	116
ab. Vandlíček, Peter	Turi	not compl		151

Category M50

1. Šimeček, Jozef	Mart	65'18	4	137
2. Suchý, Jiří	Tepł	70'37	4	138
3. Mareček, Jiří	Bílo	72'52	4	134
4. Vlach, Miroslav	Cheb	78'46	4	139
5. Michalec, Jan	Cheb	82'41	4	135
6. Fráňa, Pavel	Bílo	96'37	4	131
7. Fekiač, Jozef	Bílo	103'58	4	130
8. Baxa, Jaromír	Libe	111'14	4	129
9. Látal, Miroslav	Bílo	116'05	4	133

10. Jelínek, Stanislav	Libe	129'23	4	132
11. Pavelek, Viktor	Brat	141'48	4	136

Category M60

1. Sukeník, Mojmir	Krno	35'04	3	143
2. Winter, Lubomír	Foxk	52'39	3	144
3. Bykowski, Ryszard	Krak	58'36	3	140
4. Pietrzykowski, Władysław	Biel	59'02	3	141
ab. Šrůta, Pavel	Prah	not compl		142

Helper:

Organizer:

***** C u p - Rating *****

Competition #1: 11-05-2013 80-m-Band HRČAVSKÝ VLK - 3,5 MHz
 Competition #2: 12-05-2013 2-m-Band HRČAVSKÝ VLK - 144 MHz

Place Name	Club	Call	Total-Rt	Fn	Runtime	Fox	Runtime	Fox
					#1	#1	#2	#2
Category M14								
1. Kinc, Martin	Bílo		68'25	7	30'55	4	37'30	3
2. Bžatek, Vojtěch	Bílo		89'36	7	38'29	4	51'07	3
3. Křen, Jakub	Pard		98'08	7	46'05	4	52'03	3
4. Račko, Lukáš	Mart		103'46	7	44'43	4	59'03	3
5. Sommer, Damián	Pard		109'55	7	51'52	4	58'03	3
6. Švec, Jan	Prah		109'59	7	45'47	4	64'12	3
7. Novotný, Adam	Pard		121'25	7	51'07	4	70'18	3
8. Lahučký, Tomáš	Cheb		126'26	7	41'37	4	84'49	3
9. Papež, Josef	Cheb		139'28	7	41'28	4	98'00	3
10. Budaj, Samko	Mart		140'51	7	65'56	4	74'55	3
11. Jurčík, Tomáš	Mart		143'43	7	50'53	4	92'50	3
12. David, Tomáš	Libe		147'43	7	57'28	4	90'15	3
13. Unčovský, Vít	Bílo		152'34	7	60'58	4	91'36	3
14. Cuninka, Ján	Mart		195'02	7	61'57	4	133'05	3
15. Šrom, Dominik	Bílo		144'50	6	44'55	4	99'55	2
16. Dukát, Matěj	Prah		50'46	4	50'46	4	-	-
Category M16								
1. Polák, Robert	Bílo		121'38	9	52'49	5	68'49	4
2. Žáček, Matěj	Bílo		134'08	9	53'23	5	80'45	4
3. Petříček, Jakub	Libe		154'46	9	64'27	5	90'19	4
4. Nalepko, Mateusz	AZYS SIEDLIS		130'44	8	56'03	5	74'41	3
5. Stankiewicz, Filip	AZYS SIEDLIS		154'24	8	71'02	5	83'22	3
6. Priessnitz, Jan	Bílo		171'07	8	59'49	5	111'18	3
7. Stárek, Martin	Cheb		204'32	7	81'26	5	123'06	2
8. Petříček, Tomáš	Libe		213'48	7	82'18	5	131'30	2
9. Sehnoutka, Pavel	Cheb		95'22	5	95'22	5	-	0
Category M19								
1. Šimáček, Ondřej	Pard		121'59	10	58'36	5	63'23	5
2. Šrom, Jakub	Bílo		131'45	10	69'29	5	62'16	5
3. Šimáček, Martin	Pard		137'16	10	70'33	5	66'43	5
4. Král, Adam	Turi		141'14	10	66'36	5	74'38	5
5. Deptulski, Mateusz	Tcze		170'27	10	75'21	5	95'06	5
6. Kováč, Stano	Turi		245'31	10	103'36	5	141'55	5
7. Kloczek, Szymon	AZYS SIEDLIS		224'53	8	107'00	4	117'53	4
8. Voldřich, Dan	Prah		230'25	7	120'59	5	109'26	2
9. Polák, Václav	Bílo		234'14	7	98'21	5	135'53	2
10. Sommer, Tadeáš	Pard		103'35	5	103'35	5	a.L.	-
Category M40								
1. Hrouda, Petr	Bílo		132'51	11	62'53	6	69'58	5
2. Mokry, Pavel	Bílo		164'01	11	76'30	6	87'31	5
3. Zach, Jaroslav	Prah		168'22	11	69'11	6	99'11	5
4. Šindelka, Antonín	Bílo		175'13	11	73'27	6	101'46	5
5. Oravec, Miroslav	Kysu		179'52	11	80'14	6	99'38	5
6. Deptulski, Tomasz	Tcze		182'45	11	78'35	6	104'10	5
7. Bouchala, Jiří	Česk		195'52	11	77'18	6	118'34	5
8. Žáček, Zbyněk	Bílo		202'26	11	65'37	6	136'49	5
9. Vosmík, Miroslav	Turn		204'06	11	97'13	6	106'53	5
10. Unčovský, Marek	Bílo		213'07	11	104'02	6	109'05	5

11. Hažmuk, Ivo	Bílo	225'15	11	88'33	6	136'42	5
12. Hora, Pavel	Pard	200'09	9	88'50	6	111'19	3
13. Bžatek, Miroslav	Bílo	233'35	9	103'41	6	129'54	3
14. Dukát, Martin	Prah	102'30	6	102'30	6	-	-
Category M50							
1. Šimeček, Jozef	Mart	128'25	9	63'07	5	65'18	4
2. Mareček, Jiří	Bílo	141'16	9	68'24	5	72'52	4
3. Vlach, Miroslav	Cheb	143'02	9	64'16	5	78'46	4
4. Michalec, Jan	Cheb	154'41	9	72'00	5	82'41	4
5. Suchý, Jiří	Tepl	165'15	9	94'38	5	70'37	4
6. Fekiač, Jozef	Bílo	184'06	9	80'08	5	103'58	4
7. Fráňa, Pavel	Bílo	186'45	9	90'08	5	96'37	4
8. Látal, Miroslav	Bílo	208'38	9	92'33	5	116'05	4
9. Baxa, Jaromír	Libe	218'39	9	107'25	5	111'14	4
10. Jelínek, Stanislav	Libe	219'59	9	90'36	5	129'23	4
11. Pavelek, Viktor	Brat	252'52	9	111'04	5	141'48	4
Category M60							
1. Sukeník, Mojmír	Krno	83'20	7	48'16	4	35'04	3
2. Winter, Lubomír	Foxk	129'23	7	76'44	4	52'39	3
3. Bykowski, Ryszard	Krak	139'40	7	81'04	4	58'36	3
4. Pietrzykowski, Władysław	Biel	158'58	7	99'56	4	59'02	3
5. Šrůta, Pavel	Prah	139'33	4	139'33	4	-	-
Category D19							
1. Léharová, Alžběta	Pard	143'19	10	71'53	5	71'26	5
2. Košutová, Katarína	Kysu	170'22	10	89'49	5	80'33	5
3. Horová, Pavla	Pard	174'20	10	84'43	5	89'37	5
4. Dvořáková, Martina	Bílo	188'09	10	97'16	5	90'53	5
5. Dolníková, Veronika	Turi	188'22	10	84'46	5	103'36	5
6. Lekan, Lidia	AZYS SIEDLIS	174'29	8	100'12	5	74'17	3
Category D35							
1. Šimáčková, Jitka	Pard	148'14	10	72'16	5	75'58	5
2. Janoušková, Blanka	Tepl	180'00	10	74'48	5	105'12	5
3. Adámková, Blanka	Cheb	208'47	10	92'25	5	116'22	5
4. Hažmuková, Pavla	Bílo	192'04	9	67'00	5	125'04	4
5. Ondrouchová, Ludmila	Bílo	202'12	9	73'40	5	128'32	4
6. Marečková, Iva	Bílo	208'18	9	105'14	5	103'04	4
7. Fráňová, Pavla	Bílo	243'07	9	110'19	5	132'48	4
8. Deptulska, Agnieszka	Tcze	219'54	8	83'49	5	136'05	3
9. Spáčilová, Petra	Bílo	220'12	8	96'36	5	123'36	3
10. Soukupová, Leona	Turi	222'54	8	82'58	5	139'56	3
11. Unčovská, Martina	Bílo	223'24	8	96'58	5	126'26	3
12. Havelková, Hana	Prah	247'55	8	120'04	4	127'51	4
Category D50							
1. Fekiačová, Mária	Bílo	146'33	8	48'49	4	97'44	4
2. Šrůtová, Marcela	Prah	150'34	8	47'17	4	103'17	4
3. Šimečková, Anna	Mart	153'56	8	49'10	4	104'46	4
4. Poláková, Ludmila	Prah	185'08	8	61'45	4	123'23	4
5. Látalová, Alexandra	Bílo	206'56	8	80'26	4	126'30	4
Category D12							
1. Liďáková, Petra	Cheb	195'51	6	58'49	3	137'02	3
2. Drapáková, Miriam	Libe	138'06	2	-	0	138'06	2
Category D14							
1. Deptulska, Maria	Tcze	106'07	6	34'06	3	72'01	3

2.	Filová, Barborka	Mart	107'31	6	31'00	3	76'31	3
3.	Sobotková, Anna	Prah	108'28	6	36'06	3	72'22	3
4.	Trpáková, Daniela	Cheb	117'39	6	35'12	3	82'27	3
5.	Lazoríková, Edit	Mart	126'45	6	39'39	3	87'06	3
6.	Bouchalová, Justýna	Česk	206'42	5	64'18	3	142'24	2
Category D16								
1.	Bžatková, Kateřina	Bílo	113'18	8	36'13	4	77'05	4
2.	Papežová, Kateřina	Cheb	118'31	8	51'07	4	67'24	4
3.	Kučová, Michaela	Cheb	137'34	8	61'33	4	76'01	4
4.	Matoušková, Barbora	Foxk	137'47	8	43'11	4	94'36	4
5.	Svatková, Charlota	Cheb	156'54	8	58'23	4	98'31	4
6.	Synková, Tereza	Cheb	160'21	8	52'08	4	108'13	4
7.	Antošová, Šárka	Foxk	164'22	6	56'14	4	108'08	2
Category D20								
1.	Krčálová, Veronika	Pard	143'02	10	68'15	5	74'47	5
2.	Fučíková, Hana	0-sp	145'12	10	80'17	5	64'55	5
3.	Sukeníková, Zuzana	Krno	153'28	10	82'41	5	70'47	5
4.	Moučková, Andrea	Bílo	155'10	10	87'45	5	67'25	5
5.	Chovanová, Daniela	Turi	172'54	10	89'07	5	83'47	5
6.	Marečková, Michaela	Bílo	175'34	10	98'29	5	77'05	5
7.	Šimečková, Barbora	Mart	199'46	10	96'06	5	103'40	5
8.	Zachová, Lucie	Prah	221'15	10	118'18	5	102'57	5
9.	Kulicka, Agata	Sied	222'09	10	90'37	5	131'32	5
10.	Rosová, Hana	Pard	208'17	9	134'15	4	74'02	5
11.	Sobotová, Jana	Foxk	252'08	9	105'38	5	146'30	4
12.	Freibergová, Hana	Tepl	124'14	5	a.L.	-	124'14	5
13.	Voráčková, Lenka	GNM	59'27	3	59'27	3	-	-
Category D60								
1.	Voráčková, Eliška	Prah	103'28	6	43'41	3	59'47	3
2.	Hanslianová, Petra	Bílo	138'42	6	54'04	3	84'38	3
3.	Pátková, Alena	Nový	158'57	6	56'25	3	102'32	3
Category M12								
1.	Šebek, Filip	Pard	107'38	6	43'39	3	63'59	3
2.	Hrubý, Vilém	Bílo	141'51	6	39'53	3	101'58	3
3.	Hrouda, Jakub	Bílo	142'57	6	63'08	3	79'49	3
4.	Svatek, Daniel	Cheb	194'46	6	60'09	3	134'37	3
5.	Hažmuk, Jáchym	Bílo	206'55	6	103'03	3	103'52	3
6.	Trpák, Jan	Cheb	127'02	5	60'02	3	67'00	2
7.	Dukát, Šimon	Prah	47'52	3	47'52	3	-	-
Category M20								
1.	Oma, Jakub	Turn	149'43	12	66'42	6	83'01	6
2.	Voráček, Michal	Foxk	153'48	12	86'16	6	67'32	6
3.	Lněnička, Jakub	Pard	171'48	12	73'04	6	98'44	6
4.	Baxa, Jaromír1	Libe	177'10	12	92'30	6	84'40	6
5.	Hrazdil, Roman	0-sp	185'11	12	82'10	6	103'01	6
6.	Košut, Martin	Kysu	198'28	12	85'06	6	113'22	6
7.	Gomzyk, Andriy	Turn	205'32	12	76'10	6	129'22	6
8.	Tomaščin, Martin	Kysu	205'34	12	90'34	6	115'00	6
9.	Vlach, Jiří	Cheb	207'35	12	108'26	6	99'09	6
10.	Kubisiak, Marek	Sied	220'03	12	102'04	6	117'59	6
11.	Zacharovský, Martin	Mart	220'38	12	112'48	6	107'50	6
12.	Turský, Juraj	Pard	222'25	12	108'55	6	113'30	6
13.	Titěra, Tomáš	Libe	226'35	12	125'13	6	101'22	6
14.	Baxa, Jan	Libe	228'09	12	99'43	6	128'26	6
15.	Kuriak, Jakub	Kysu	229'12	12	91'05	6	138'07	6

16. Janouš, Karol	Kysu	242'24	12	116'14	6	126'10	6
17. Šolc, Radim	Pard	261'46	12	126'30	6	135'16	6
18. Bezděk, Adam	Mart	248'13	11	109'08	6	139'05	5
19. Maryško, Lukáš	Libe	201'45	8	108'04	5	93'41	3
20. Stehlík, Ondrej	Mart	87'35	6	87'35	6	-	-
21. Minarčík, Tomáš	Krno	113'51	4	113'51	4	-	-
22. Vantara, Ján	Mart	96'34	3	a.L.	-	96'34	3
23. Helán, Václav	Bílo	133'42	3	133'42	3	-	-